Ausgabe 3/2026

Foto: Kathrin Lippel

EIZ
Europäisches Informationszentrum Niedersachsen

Newsletter

Liebe Leserinnen und Leser,

die Europäische Union ist mit tiefgreifenden geopolitischen Umbrüchen konfrontiert, die auch Niedersachsen direkt berühren. Die anhaltenden Spannungen an den EU-Außengrenzen – von der Bedrohung durch den russischen Angriffskrieg gegen die Ukraine bis hin zu den instabilen Beziehungen zu autoritären Regimen und den Spannungen im Verhältnis zu den USA – erfordern eine starke und handlungsfähige EU, die ihre Werte und Interessen konsequent vertritt.

Vor diesem Hintergrund hat die Präsidentin der Europäischen Kommission, Ursula von der Leyen, am 16. September in ihrer Rede zur Lage der Union die politischen Schwerpunkte der Kommission für das kommende Jahr vorgestellt.

Für Niedersachsen als exportstarkes Bundesland mit enger europäischer Verzahnung bedeutet dies, strategisch und dezidiert europäisch zu agieren. In der Handelspolitik, bei der Stärkung von Resilienz in Wirtschaft, Gesellschaft und Umwelt sowie als Vorbild für Rechtstaatlichkeit und Verlässlichkeit.
Alle diese Informationen, die für die Politik auf europäischer Ebene und auch für ihre Umsetzung bei uns vor Ort relevant sind, müssen den Menschen in Niedersachsen anschaulich vermittelt werden. Dieser Aufgabe widmet sich seit mehr als zwei Jahrzehnten das Europäische Informationszentrum (EIZ) Niedersachsen.

In Kürze wird es sein 25-jähriges Bestehen feiern und zu diesem Anlass sein neugestaltetes Besuchszentrum präsentieren: Mit neuen Möbeln sowie ersten Ausstellungs- und Lernmodulen werden wichtige Schritte auf dem Weg zu einem modernen Informations-, Bildungs- und Begegnungsort zur EU sichtbar. In den kommenden Monaten soll das Besuchszentrum stetig weiterentwickelt und um weitere spannende Angebote ergänzt werden. Ich freue mich sehr darauf, die wichtige Arbeit des EIZ in neuer Form zu erleben und lade Sie herzlich ein, der Einladung für den „Tag der offenen Tür“ am 8. November 2026 ebenfalls zu folgen.
Ich wünsche Ihnen eine interessante Lektüre.
Herzliche Grüße

Ihre Melanie Walter
Niedersächsische Ministerin für Europa und Regionale Landesentwicklung

Europa neu entdecken:

Das EIZ öffnet sein weiterentwickeltes Besuchszentrum

Am **8. November 2026** lädt das Europäische Informationszentrum (EIZ) Niedersachsen im Rahmen des verkaufsoffenen Sonntags zur öffentlichen **Neueröffnung** seines Besuchszentrums ein.

Besucherinnen und Besucher können neue Ausstellungs- und Lernangebote kennenlernen, Europa aus unterschiedlichen Perspektiven entdecken und mit dem Team des EIZ ins Gespräch kommen.
Die Weiterentwicklung ist Teil eines größeren Prozesses: Das EIZ möchte sich Schritt für Schritt zu einem modernen außerschulischen Lern-, Informations- und Begegnungsort entwickeln.

Mehr Informationen...

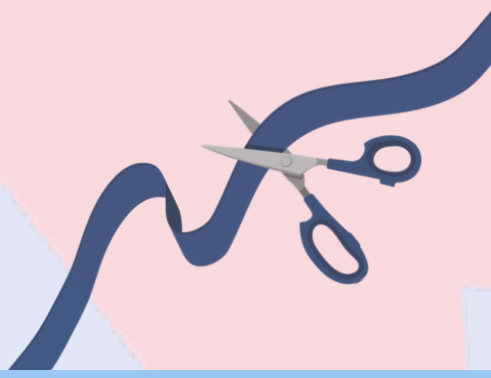

EIZ
Europäisches Informationszentrum Niedersachsen

Verpassen Sie keine Neuheiten oder Events mehr.
Folgen Sie uns auf **Instagram** @eiz_niedersachsen
oder besuchen Sie uns auf **YouTube** @eizniedersachsen.de

Rede von Präsidentin von der Leyen zur Lage der Union 2026

Welche Themen werden die Europäische Union (EU) im nächsten Jahr beschäftigen? Was haben wir als Europäerinnen und Europäer von der EU-Politik zu erwarten?
In ihrer Rede zur Lage der Union am 16. September 2026 stellte EU-Kommissionspräsidentin von der Leyen die zentralen Prioritäten und Leitprojekte für das Jahr 2027 vor.

Mehr Informationen...

Discover EU

Chance für fast 7.000 18-Jährige aus Deutschland auf ein kostenloses Zugticket!
DiscoverEU 2026 bietet jungen Menschen die Chance, mit einem **kostenlosen Zugticket** Europa zu bereisen.
Die Europäische Union stellt in der Herbstrunde fast 41.000 Travel-Pässe zur Verfügung. Bewerben können sich alle, die zwischen dem 1. Januar 2008 und dem 31. Dezember 2008 geboren sind. Die **Bewerbungsphase** startet am **1. Oktober 2026 und endet am 15. Oktober 2026.**

Mehr Informationen...

Europäisches Informationszentrum Niedersachsen

Verpassen Sie keine Neuheiten oder Events mehr.
Folgen Sie uns auf **Instagram** @eiz_niedersachsen
oder besuchen Sie uns auf **YouTube** @eizniedersachsen.de

Poetry-Slam im Lister Turm in Hannover

Gefühle. Worte. Gemeinschaft. – Eintauchen und mitfiebern!

Am **7. Oktober 2026 von 19:00 – 21:00 Uhr** bringen Slam-Poet:innen ihre selbst verfassten Texte rund um Europa und die Europäische Union auf die Bühne – leidenschaftlich, pointiert, nahbar. Wer gewinnt, entscheiden Sie: das Publikum!

Mehr Informationen...

Foto: Lisa-Marie zum Mallen ©Matthias Stehr

Eine magische Kurzfilm-Abenteuer-Tour!

Das EIZ Niedersachsen lädt Jung und Alt, Kinder, Jugendliche und Erwachsene am **27. November 2026 ab 17:00 Uhr** zu einem ganz besonderen Open-Air-Kino-Erlebnis in die Hannover-Nordstadt ein: **„A Wall is a Screen: European Stories for Families“** – eine magische Kurzfilm-Abenteuer-Tour!

Mehr Informationen...

Spot on Europe #8 Macht, Markt, Moral

Mitdiskutieren im twitch-online-Stream oder live dabei sein im h1-Studio: bei Spot On Europe 8 "Macht, Markt, Moral: Europas Verantwortung in globalen Lieferketten” am **4. Dezember 2026 von 11:30 - 13:00 Uhr.**

Mehr Informationen...

Foto: Kathrin Lippel

EIZ
Europäisches Informationszentrum Niedersachsen

Verpassen Sie keine Neuheiten oder Events mehr.
Folgen Sie uns auf **Instagram** @eiz_niedersachsen
oder besuchen Sie uns auf **YouTube** @eizniedersachsen.de

Foto: Kathrin

IMPRESSUM

Europäisches Informationszentrum (EIZ) Niedersachsen
Staatskanzlei Niedersachsen
Schmiedestraße 25
30159 Hannover
Telefon: 0511 / 120 - 8888
E-Mail: eiz@stk.niedersachsen.de

Öffnungszeiten:
Mo. bis Mi. 09:00 – 12:00 Uhr und 13:00 – 16:00 Uhr
Do. 10:00 – 12:00 Uhr und 13:00 – 16:00 Uhr
Fr. und weitere Termine nach Vereinbarung

Vertretungsberechtigt:
Chef der Staatskanzlei Frank Doods
Verantwortlich: Sissi Eklu-Natey
Internet: www.eiz-niedersachsen.de
Redaktion: Kristina Oertel, Kathrin Baumgarten, Heike Schulz, Nicola Wilkens-Caspar
Gestaltung: Anna-Maria Agnesens (Design erstellt mit Canva)

Webseite: eiz-niedersachsen.de I **Youtube:** @eizniedersachsen
Instagram: @eiz_niedersachsen I **twitch:** twitch.tv/spotoneurope

Europäisches Informationszentrum Niedersachsen

EUROPE DIRECT